LASPRO
CONSULTORES

EXCELENTÍSSIMO SENHOR DOUTOR JUIZ DE DIREITO DA 2ª VARA REGIONAL DE COMPETÊNCIA EMPRESARIAL E CONFLITOS RELACIONADOS À ARBITRAGEM DA 01ª RAJ DA COMARCA DA CAPITAL DO ESTADO DE SÃO PAULO

Recuperação Judicial
Autos n° 1061507-38.2020.8.26.0100

LASPRO CONSULTORES LTDA., neste ato representada por **ORESTE NESTOR DE SOUZA LASPRO,** nomeada Administradora Judicial nos autos da Recuperação Judicial em epígrafe, requerida por **GIACOMELLO MARMORES E GRANITOS EIRELI, GIOSTRI MÓVEIS & DECORAÇÕES LTDA., GMD MÓVEIS E DECORAÇÕES EIRELI** e **IZZO MÓVEIS & DECORAÇÕES LTDA**. denominado "**GRUPO DEDICATTO**", vem respeitosamente, à presença de Vossa Excelência, com fulcro no artigo 22, II, "a" e "c" da Lei n° 11.101/2005 apresentar o **Relatório das Atividades das Recuperandas** referente ao período de **setembro de 2021.**

72-1043 CT | CB/MM | RJ1-LC

Fone: +55 11 3211-3010 / Fax: +55 11 3255-3727
R. Major Quedinho, 111 - 18° andar • Centro
01050-030 • São Paulo/SP
lasproconsultores.com.br

Fone: + 39-02 79 47 65 / Fax: + 39-02 78 44 97
Via Visconti di Modrone n° 8/10
20122 • Milão/Itália
edoardoricci.it

LASPRO
CONSULTORES

Sumário

I. INTRODUÇÃO 3
II. DA SITUAÇÃO ECONOMICO-FINANCEIRA 5
A. BALANÇO PATRIMONIAL 5
B. DEMONSTRAÇÃO DO RESULTADO 16
C. FLUXO DE CAIXA 22
D. FUNCIONÁRIOS 23
E. IMPOSTOS 25
III. DO PLANO DE RECUPERAÇÃO JUDICIAL 26
IV. DILIGÊNCIA 29
V. PENDÊNCIAS 51
VI. CONCLUSÃO 52
VII. ENCERRAMENTO 53

Fone: +55 11 3211-3010 / Fax: +55 11 3255-3727
R. Major Quedinho, 111 - 18º andar • Centro
01050-030 • São Paulo/SP
lasproconsultores.com.br

Fone: + 39-02 79 47 65 / Fax: + 39-02 78 44 97
Via Visconti di Modrone nº 8/10
20122 • Milão/Itália
edoardoricci.it

LASPRO
CONSULTORES

I. INTRODUÇÃO

1. As empresas **GIACOMELLO MARMORES E GRANITOS EIRELI,** situada a Alameda África- Polo Empresarial, nº 224 B, Bairro Tamboré, Santana do Parnaíba, inscrita no CNPJ sob nº 31.934.478/0001-12 **GIOSTRI MÓVEIS & DECORAÇÕES LTDA.,** situada a Alameda Araguaia nº 51 Alphaville, Barueri, inscrita no CNPJ sob nº 24.951.456/0001-03**, GMD MÓVEIS E DECORAÇÕES EIRELI** situada a Alameda Gabriel Monteiro da Silva nº 1660, Jardim América, inscrita no CNPJ sob nº 23.366.564/0001-48 – São Paulo, e **IZZO MÓVEIS & DECORAÇÕES LTDA**, situada a Rua Adão Gonçalves da Costa nº 187, Bairro Jardim Jussara, Carapicuíba, inscrita no CNPJ sob nº 06.973.265.0001-52, atuante majoritariamente no ramo de projetos de fabricação de móveis e mármores tanto residenciais como comerciais.

2. As empresas possuem em seus quadros societários:

GIACOMELLO MARMORES E GRANITOS EIRELI			
Socio	**Quotas**	**Valor**	**%**
MARIA VALDINEI DE MELO	100.000	R$ 100.000,00	100%
Total	100.000	R$ 100.000,00	100%

GMD MOVEIS & DECORACOES EIRELI - "EM RECUPERACAO JUDICIAL"			
Socio	**Quotas**	**Valor**	**%**
CARLOS ROCHA DE MORAES	95.400	R$ 95.400,00	100%
Total	95.400	R$ 95.400,00	100%

IZZO MOVEIS & DECORACOES LTDA			
Socio	**Quotas**	**Valor**	**%**
MARCO ANTONIO IZZO	3.960	R$ 3.960,00	99%
JOAO IZZO	40	R$ 40,00	1%
Total	4.000	R$ 4.000,00	100%

Fone: +55 11 3211-3010 / Fax: +55 11 3255-3727
R. Major Quedinho, 111 - 18º andar • Centro
01050-030 • São Paulo/SP
lasproconsultores.com.br

Fone: + 39-02 79 47 65 / Fax: + 39-02 78 44 97
Via Visconti di Modrone nº 8/10
20122 • Milão/Itália
edoardoricci.it

GIOSTRI MOVEIS & DECORACOES LTDA.			
Socio	Quotas	Valor	%
GUSTAVO GIOSTRI MORAES OLIVEIRA	3.333	R$ 3.333,00	33,33%
MARCO ANTONIO IZZO	3.334	R$ 3.334,00	33,34%
ALEXANDRE MOLARI CANDIDO RODRIGUES	3.333	R$ 3.333,00	33,33%
	10.000	R$ 10.000,00	100%

3. As empresas atuam no setor moveleiro desde o ano de 2004, a partir da constituição da empresa **IZZO MÓVEIS & DECORAÇÕES LTDA**., com nome fantasia "**DEDICATTO"**, tendo por atividade a fabricação de móveis sob medida, com possibilidades de adaptação e customização.

4. Para viabilizar a celebração de novos negócios, fundou-se as empresas **GMD MÓVEIS, GIOSTRI** e **GIACOMELLO**, visando dar continuidade às atividades empresariais da Recuperanda **IZZO MÓVEIS**.

5. Porém, aduziram as Recuperandas que, nos últimos anos a indústria moveleira atravessou difíceis períodos, agravada pela situação econômica do Brasil causando dificuldades no adimplemento das obrigações cotidianas do Grupo, que foi obrigado a flexibilizar o prazo de pagamento de seus clientes, e por essa razão houve a necessidade de realizar o alongamento de seus recebíveis e, consequentemente houve o aumento das despesas financeiras devido aos juros de antecipação, acarretando, portanto, sérios problemas operacionais.

6. Dessa forma, as Recuperandas ingressaram com pedido de recuperação judicial em 15 de julho de 2020, cujo processamento foi deferido em 31 de julho de 2020, nomeando-se esta auxiliar para a função de Administradora Judicial.

Fone: +55 11 3211-3010 / Fax: +55 11 3255-3727
R. Major Quedinho, 111 - 18º andar • Centro
01050-030 • São Paulo/SP
lasproconsultores.com.br

Fone: + 39-02 79 47 65 / Fax: + 39-02 78 44 97
Via Visconti di Modrone nº 8/10
20122 • Milão/Itália
edoardoricci.it

II. DA SITUAÇÃO ECONOMICO-FINANCEIRA

7. Cabe observar que as Recuperandas são responsáveis pelo fornecimento das informações acerca de suas atividades contempladas neste Relatório inclusive sob as penas do artigo 171, da Lei 11.101/05.

8. A situação operacional é apresentada a partir dos documentos apresentados pela Recuperanda conforme: **(A)** Balanço Patrimonial; **(B)** Demonstração do Resultado do Exercício; **(C)** Fluxo de Caixa; **(D)** Funcionários; e, **(E)** Impostos.

9. A situação patrimonial segue apresentada de acordo com as informações compiladas dos demonstrativos contábeis de abril a agosto de 2021, apresentados em relatório anterior, a setembro de 2021, os quais foram disponibilizados pelas Recuperandas.

10. As informações e documentos foram disponibilizados de forma consolidada, com a divisão por cada Recuperanda.

A. BALANÇO PATRIMONIAL

11. O ativo total da **DEDICATTO** sofreu redução de R$ 829.426 (oitocentos e vinte e nove mil, quatrocentos e vinte e seis reais) em setembro de 2021, atingindo R$ 7.777.844 (sete milhões, setecentos e setenta e sete mil, oitocentos e quarenta e quatro reais).

12. Em virtude do reconhecimento de R$ 16.000 (dezesseis mil reais) na Recuperanda **IZZO** em setembro de 2021, o **Disponível**

Fone: +55 11 3211-3010 / Fax: +55 11 3255-3727
R. Major Quedinho, 111 - 18º andar • Centro
01050-030 • São Paulo/SP
lasproconsultores.com.br

Fone: + 39-02 79 47 65 / Fax: + 39-02 78 44 97
Via Visconti di Modrone nº 8/10
20122 • Milão/Itália
edoardoricci.it

somou R$ 16.253 (dezesseis mil, duzentos e cinquenta e três reais), onde 98% pertencem a **IZZO** e o restante a **GIACOMELLO**.

- Houve disponibilização dos extratos bancários junto aos Bancos Itaú e Continental Banco Fomento Mercantil, corroborando com os demonstrativos contábeis.

13. As duplicatas a receber de **Clientes** foram a principal responsável pela redução do ativo total em setembro de 2021, tendo reduzido R$ 870.781 (oitocentos e setenta mil, setecentos e oitenta e um reais), isso em virtude de maior recebimento do que vendas a prazo neste período, totalizando R$ 370.943 (trezentos e setenta mil, novecentos e quarenta e três reais), dos quais 71% pertencem a **IZZO** e 29% a **GIACOMELLO**. Foi disponibilizado relatório de contas a receber, em conformidade com os demonstrativos contábeis, estando abaixo quadro dos Clientes conforme relatório suporte:

Em - R$

Clientes	set/21	%
Eduardo Nogueira	107.700	29%
Ana Lucia K Hernandez	41.000	11%
Choperia Portal Ltda	37.354	10%
Gabriel Hipolito Teodoro	30.666	8%
Demais Clientes	154.222	42%
Total	**370.943**	**100%**

Fonte: Relatório Contas a Receber

14. Os **Estoques** montaram R$ 3.603.848 (três milhões, seiscentos e três mil, oitocentos e quarenta e oito reais) em setembro de 2021, correspondendo a 46% do ativo total, relativos unicamente a Mercadorias para Revenda, estando distribuídos conforme gráfico a seguir:

Fone: +55 11 3211-3010 / Fax: +55 11 3255-3727
R. Major Quedinho, 111 - 18º andar • Centro
01050-030 • São Paulo/SP
lasproconsultores.com.br

Fone: + 39-02 79 47 65 / Fax: + 39-02 78 44 97
Via Visconti di Modrone nº 8/10
20122 • Milão/Itália
edoardoricci.it

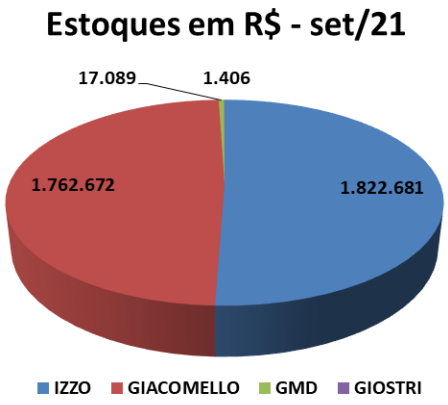

- Houve disponibilização de relatório de Inventário, contendo informações de descrição do produto, medida, contagem e valor, estando condizentes com os demonstrativos contábeis.
- Ademais, o Estoque é o único ativo da **GMD**, em setembro de 2021.

15. Os **Adiantamentos Diversos** apresentaram tendência crescente de abril a junho de 2021, seguido de redução de 82% até agosto de 2021, voltando a acrescer em setembro de 2021, no montante de R$ 75.026 (setenta e cinco mil e vinte e seis reais) somando R$ 90.592 (noventa mil, quinhentos e noventa e dois reais), onde 99% referem-se a Adiantamentos a Fornecedores, reconhecidos na **IZZO.**

- Ademais, R$ 616 (seiscentos e dezesseis reais), em setembro de 2021, reconhecidos na **GIOSTRI**, referem-se a Crédito Complementar de Salários.

16. Os **Tributos a Recuperar** apresentaram tendência crescente durante o semestre analisado, com movimentação de débito e crédito, indicando a utilização de créditos fiscais e obtenção de novos créditos para compensações futuras, encerrando setembro de 2021, com saldo de R$ 312.346

Fone: +55 11 3211-3010 / Fax: +55 11 3255-3727
R. Major Quedinho, 111 - 18º andar • Centro
01050-030 • São Paulo/SP
lasproconsultores.com.br

Fone: + 39-02 79 47 65 / Fax: + 39-02 78 44 97
Via Visconti di Modrone nº 8/10
20122 • Milão/Itália
edoardoricci.it

(trezentos e doze mil, trezentos e quarenta e seis reais), dos quais 56% referem-se a ICM a Recuperar.

- 77,12% dos Impostos a Recuperar pertencem a **GIACOMELLO,** 22,78% a **IZZO** e 0,10% a **GIOSTRI**.

17. Houve manutenção nos **Investimentos** durante o semestre analisado, mantendo saldo de R$ 58.419 (cinquenta e oito mil, quatrocentos e dezenove reais) em setembro de 2021, referindo-se integralmente a participação societária na Dedicatto Chile, pertencentes à **IZZO**.

18. Houve aquisições de Computadores e Softwares na importância de R$ 15.476 (quinze mil, quatrocentos e setenta e seis reais) na Recuperanda **IZZO**, somando **Imobilizado** no valor de R$ 5.434.239 (cinco milhões, quatrocentos e trinta e quatro mil, duzentos e trinta e nove reais), sendo reconhecido mensalmente as **Depreciações**, perfazendo imobilizado líquido de R$ 3.324.897 (três milhões, trezentos e vinte e quatro mil, oitocentos e noventa e sete reais) em setembro de 2021, equivalente a 43% do ativo total, distribuídos em:

Em - R$

Imobilizado	set/21
Máquinas e Equipamentos	4.697.015
Computadores e Softwares	217.353
Veiculos	359.141
Programas de Softwares	160.731
(-)Depreciações	- 2.109.343
Total	3.324.897

Fonte: Balancete mensal

- 99,72% do imobilizado pertencem a **IZZO** e o restante a **GIACOMELLO**.

Fone: +55 11 3211-3010 / Fax: +55 11 3255-3727
R. Major Quedinho, 111 - 18º andar • Centro
01050-030 • São Paulo/SP
lasproconsultores.com.br

Fone: + 39-02 79 47 65 / Fax: + 39-02 78 44 97
Via Visconti di Modrone nº 8/10
20122 • Milão/Itália
edoardoricci.it

Em - R$

Balanço Patrimonial em:	abr/21	mai/21	jun/21	jul/21	ago/21	set/21
Ativo	**6.848.513**	**7.186.330**	**6.621.172**	**7.277.208**	**8.607.270**	**7.777.844**
Circulante	**3.301.984**	**3.675.390**	**3.145.822**	**3.837.448**	**5.203.100**	**4.393.981**
Disponível	88.577	26.390	457	61.665	6.656	16.253
Clientes	125.007	522.500	64.052	186.822	1.241.723	370.943
Estoques	2.880.399	2.854.496	2.773.180	3.302.652	3.662.576	3.603.848
Adiantamentos Diversos	35.010	58.905	87.501	28.422	15.565	90.592
Tributos a Recuperar	172.990	183.100	220.632	257.887	276.579	312.346
Contas Transitórias	-	30.000	-	-	-	-
Não Circulante	**3.546.530**	**3.510.940**	**3.475.350**	**3.439.760**	**3.404.170**	**3.383.863**
Investimentos	58.419	58.419	58.419	58.419	58.419	58.419
Deposito Judicial	547	547	547	547	547	547
Intangível/Imobilizado Líquido	**3.487.563**	**3.451.974**	**3.416.384**	**3.380.794**	**3.345.204**	**3.324.897**
Bens	*5.418.763*	*5.418.763*	*5.418.763*	*5.418.763*	*5.418.763*	*5.434.239*
(-)Depreciações	*- 1.931.200*	*- 1.966.790*	*- 2.002.379*	*- 2.037.969*	*- 2.073.559*	*- 2.109.343*

19. O **Endividamento** total da **DEDICATTO** apresentou tendência crescente de abril a setembro de 2021, tendo acrescido R$ 689.479 (seiscentos e oitenta e nove mil, quatrocentos e setenta e nove reais) no último mês analisado, somando dívidas na importância de R$ 65.067.627 (sessenta e cinco milhões, sessenta e sete mil, seiscentos e vinte e sete reais), onde 61% estão reconhecidos no passivo circulante.

- 49,53% do Endividamento total pertencem a **IZZO**, 46,06% a **GIACOMELLO**, 4,12% a **GIOSTRI** e 0,29% a **GMD**.
- Abaixo gráfico com a evolução do endividamento de abril a setembro de 2021, que se manteve crescente nesse período:

Fone: +55 11 3211-3010 / Fax: +55 11 3255-3727
R. Major Quedinho, 111 - 18º andar • Centro
01050-030 • São Paulo/SP
lasproconsultores.com.br

Fone: + 39-02 79 47 65 / Fax: + 39-02 78 44 97
Via Visconti di Modrone nº 8/10
20122 • Milão/Itália
edoardoricci.it

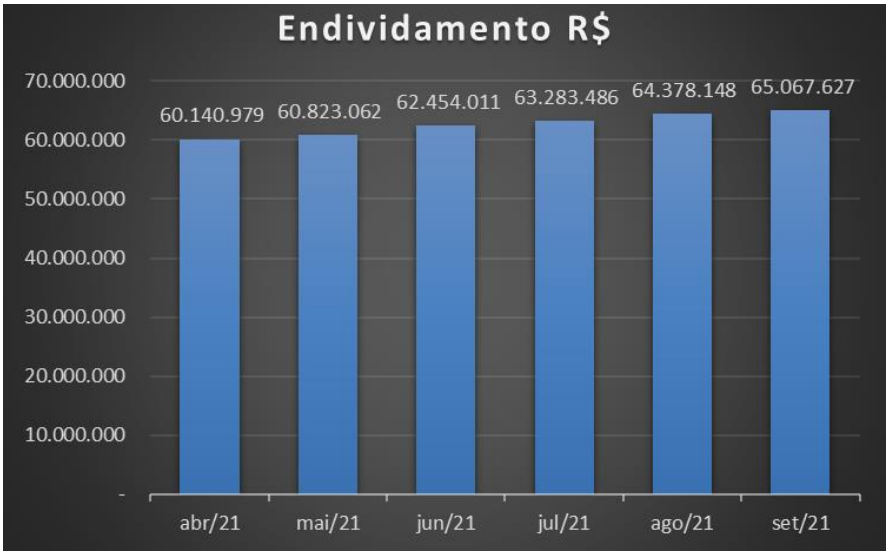

20. As obrigações com os **Fornecedores** apresentaram tendência crescente durante o semestre analisado, indicando maior volume de compras a prazo do que pagamentos neste período, somando dívidas de R$ 6.879.682 (seis milhões, oitocentos e setenta e nove mil, seiscentos e oitenta e dois reais), dos quais 80% referem-se a títulos incluídos na Recuperação Judicial,

- 77% das obrigações com os Fornecedores pertencem a **IZZO**.
- Foi disponibilizado relatório de contas a pagar condizentes com os demonstrativos contábeis de setembro de 2021, estando abaixo os fornecedores de maior representatividade:

Fone: +55 11 3211-3010 / Fax: +55 11 3255-3727
R. Major Quedinho, 111 - 18º andar • Centro
01050-030 • São Paulo/SP
lasproconsultores.com.br

Fone: + 39-02 79 47 65 / Fax: + 39-02 78 44 97
Via Visconti di Modrone nº 8/10
20122 • Milão/Itália
edoardoricci.it

Em - R$

Fornecedores - R$	set/21	%
Rubi'S Empreendimentos Imobiliario:	941.762	14%
Gian Simoncelli	700.000	10%
Romy Empreendimentos e Participac	352.000	5%
Leo Madeiras, Maquinas e Ferragens	323.054	5%
Sas Metalurgica Industria e Comerci	320.162	5%
Duratex S.A.	317.790	5%
Arauco do Brasil S.A.	213.144	3%
Periodical Time Servicos Tecnicos e F	200.000	3%
Paraná Granitos Ltda	190.000	3%
Hafele Brasil Ltda	176.000	3%
Barueri Comercio de Madeiras e Ferr	150.000	2%
Tabone Industria e Comercio de Plas	108.000	2%
Carpi Brasil - Industria e Comercio Lt	100.000	1%
Subtotal	**4.091.912**	**59%**
Outros Forncedores	2.787.770	41%
Total Geral	**6.879.682**	**100%**

(*) Dados relatório contas a pagar

- Não há variação nos saldos desses fornecedores, a longa data, indicando fazer parte da Recuperação Judicial.

21. As **Obrigações Tributárias** apresentaram constante e gradativo crescimento de abril a setembro de 2021, tendo acrescido R$ 437.753 (quatrocentos e trinta e sete mil, setecentos e cinquenta e três reais) no último mês analisado, sendo o principal responsável pelo crescimento do Endividamento total da **DEDICATTO**, indicando ausência de recolhimento dos tributos, totalizando R$ 10.195.798 (dez milhões, cento e noventa e cinco mil, setecentos e noventa e oito reais), dos quais 86% pertencem a **IZZO**. Este item será melhor analisado no tópico de Impostos.

Fone: +55 11 3211-3010 / Fax: +55 11 3255-3727
R. Major Quedinho, 111 - 18° andar • Centro
01050-030 • São Paulo/SP
lasproconsultores.com.br

Fone: + 39-02 79 47 65 / Fax: + 39-02 78 44 97
Via Visconti di Modrone n° 8/10
20122 • Milão/Itália
edoardoricci.it

22. As **Obrigações Trabalhistas** mantiveram tendência crescente durante o semestre analisado, somando R$ 2.288.963 (dois milhões, duzentos e oitenta e oito mil, novecentos e sessenta e três reais), onde 63,55% referem-se a INSS a Recolher. Abaixo segue quadro com os valores segregados por Recuperanda.

Em - R$

Obrigações Trabalhistas - set/21	GMD	GIACOMELLO	GIOSTRI	IZZO	Total	%
INSS a Recolher	31.724	347.914	435.558	639.425	1.454.621	63,55%
FGTS a Recolher	3.773	73.752	273.171	141.169	491.865	21,49%
Rescisões a Pagar	-	43.228	57.566	136.051	236.845	10,35%
Salários a Pagar	24.726	27.954	24.768	24.171	101.619	4,44%
Pensão Alimenticia a Pagar	-	-	1.424	561	1.985	0,09%
Pró-Labore a Pagar	-	-	979	979	1.958	0,09%
Constribuições a Sindicatos	-	20	17	33	70	0,00%
Total	60.222	492.869	793.483	942.389	2.288.963	100%

Fonte: Balancete mensal

- A partir de janeiro de 2021 a **GMD** contratou 9 (nove) colaboradores, sendo reconhecido as Despesas Trabalhistas no resultado, no entanto não foi possível identificar a contra partida desse registro, devido à ausência das Obrigações Trabalhistas no passivo. Observa-se, esse registro a partir de abril de 2021, sendo solicitado maiores esclarecimentos a Recuperanda.

23. Houve manutenção dos **Processos e Acordos Trabalhistas**, mantendo saldo de R$ 747.714 (setecentos e quarenta e sete mil, setecentos e quatorze reais) em setembro de 2021, onde 54% pertencem a **IZZO**, 45% a **GIOSTRI** e 1% **GIACOMELLO**.

24. Correspondendo a 69% das dívidas, os **Empréstimos e Financiamentos** manteve valores no passivo circulante e no passivo

Fone: +55 11 3211-3010 / Fax: +55 11 3255-3727
R. Major Quedinho, 111 - 18° andar • Centro
01050-030 • São Paulo/SP
lasproconsultores.com.br

Fone: + 39-02 79 47 65 / Fax: + 39-02 78 44 97
Via Visconti di Modrone n° 8/10
20122 • Milão/Itália
edoardoricci.it

não circulante, somando conjuntamente R$ 44.925.471 (quarenta e quatro milhões, novecentos e vinte e cinco mil, quatrocentos e setenta e um reais) em setembro de 2021, onde:

- No passivo circulante apresentou aumentos mensais de abril a agosto de 2021, seguido de pequena redução em setembro de 2021, totalizando R$ 19.537.735 (dezenove milhões, quinhentos e trinta e sete mil, setecentos e trinta e cinco reais), onde 78% estão registrados na **GIACOMELLO**. Reitera-se, que os empréstimos reconhecidos em todas as Recuperandas, indicam a necessidade de recursos de terceiros para financiar suas atividades, estando abaixo a evolução das obrigações financeiras, no último semestre analisado:

Em - R$

Empréstimos e Financiamentos em Passivo Circulante R$	abr/21	mai/21	jun/21	jul/21	ago/21	set/21
Empréstimos em Moeda Nacional	16.881.035	17.087.267	18.216.048	18.617.690	19.168.337	19.137.262
Financiamentos a Pagar	859.562	859.562	859.562	859.562	859.562	859.562
Empréstimos em Moeda Estrangeira	322.200	322.200	322.200	322.200	322.200	322.200
(-) Juros sobre Financiamento	- 781.289	- 781.289	- 781.289	- 781.289	- 781.289	- 781.289
Total	17.281.508	17.487.740	18.616.521	19.018.163	19.568.810	19.537.735

Fonte: Balancete mensal

- No passivo não circulante, não houve movimentação nos últimos meses, mantendo em setembro de 2021, saldo de R$ 25.387.736 (vinte e cinco milhões, trezentos e oitenta e sete mil, setecentos e trinta e seis reais), estando 52% reconhecidos na **IZZO**, 45% na **GIACOMELLO** e 3% na **GIOSTRI**.

Em - R$

Empréstimos e Financiamentos em Passivo não Circulante R$	abr/21	mai/21	jun/21	jul/21	ago/21	set/21
Empréstimos em Moeda Nacional	24.453.298	24.453.298	24.453.298	24.453.298	24.453.298	24.453.298
Financiamentos a Pagar	2.005.645	2.005.645	2.005.645	2.005.645	2.005.645	2.005.645
Empréstimos em Moeda Estrangeira	751.800	751.800	751.800	751.800	751.800	751.800
(-) Juros sobre Financiamento	- 1.823.007	- 1.823.007	- 1.823.007	- 1.823.007	- 1.823.007	- 1.823.007
Total	25.387.736	25.387.736	25.387.736	25.387.736	25.387.736	25.387.736

Fonte: Balancete mensal

Fone: +55 11 3211-3010 / Fax: +55 11 3255-3727
R. Major Quedinho, 111 - 18° andar • Centro
01050-030 • São Paulo/SP
lasproconsultores.com.br

Fone: + 39-02 79 47 65 / Fax: + 39-02 78 44 97
Via Visconti di Modrone n° 8/10
20122 • Milão/Itália
edoardoricci.it

25. O **Patrimônio Líquido** apresentou redução em setembro de 2021, em virtude do resultado negativo auferido no mês, mantendo saldo a descoberto de R$ 57.289.783 (cinquenta e sete milhões, duzentos e oitenta e nove mil, setecentos e oitenta e três reais), em detrimento de Prejuízos Acumulados reconhecidos de forma até setembro de 2021, somados a exercícios anteriores, no montante de R$ 57.808.783 (cinquenta e sete milhões, oitocentos e oito mil, setecentos e oitenta e três reais).

Em - R$

Balanço Patrimonial em:	abr/21	mai/21	jun/21	jul/21	ago/21	set/21
Passivo	**6.848.513**	**7.186.330**	**6.621.172**	**7.277.208**	**8.607.270**	**7.777.844**
Circulante	**34.753.243**	**35.435.326**	**37.066.275**	**37.895.750**	**38.990.412**	**39.679.891**
Fornecedores	6.124.811	6.216.671	6.471.240	6.631.916	6.687.260	6.879.682
Obrigações Tributárias	8.649.758	8.960.153	9.129.694	9.358.596	9.758.045	10.195.798
Obrigações Trabalhistas	1.949.453	2.023.048	2.101.107	2.139.362	2.228.584	2.288.963
Processos/Acordos Trabalhistas	747.714	747.714	747.714	747.714	747.714	747.714
Empréstimos e Financiamentos	17.281.508	17.487.740	18.616.521	19.018.163	19.568.810	19.537.735
Adiantamento de Clientes	-	-	-	-	-	30.000
Não Circulante	**25.387.736**	**25.387.736**	**25.387.736**	**25.387.736**	**25.387.736**	**25.387.736**
Empréstimos e Financiamentos	25.387.736	25.387.736	25.387.736	25.387.736	25.387.736	25.387.736
Patrimonio Liquido	**- 53.292.466**	**- 53.636.732**	**- 55.832.840**	**- 56.006.278**	**- 55.770.878**	**- 57.289.783**
Capital Social Realizado	519.000	519.000	519.000	519.000	519.000	519.000
(-) Prejuízos Acumulados	- 49.696.015	- 49.696.015	- 49.696.015	- 49.696.015	- 49.696.015	- 49.696.015
Resultado do Exercício	- 4.115.451	- 4.459.716	- 6.655.824	- 6.829.263	- 6.593.863	- 8.112.768

26. Com base nos dados patrimoniais apresentados acima, pode-se proceder à análise dos **índices de liquidez**, onde se verifica, no semestre analisado, tendência decrescente na capacidade de liquidação, permanecendo com indicadores insatisfatórios.

- O índice de **Liquidez Corrente** mede a capacidade de quitação das dívidas reconhecidas no passivo circulante, utilizando-se dos recursos disponíveis e

Fone: +55 11 3211-3010 / Fax: +55 11 3255-3727
R. Major Quedinho, 111 - 18° andar • Centro
01050-030 • São Paulo/SP
lasproconsultores.com.br

Fone: + 39-02 79 47 65 / Fax: + 39-02 78 44 97
Via Visconti di Modrone n° 8/10
20122 • Milão/Itália
edoardoricci.it

realizáveis reconhecidos no ativo circulante, tendo em setembro de 2021, liquidez de R$ 0,11 (onze centavos de real) para cada R$ 1,00 (um real) devido.

- O índice de **Liquidez Geral**, qual mede a capacidade de quitação de todas as dívidas da empresa utilizando-se de todos seus disponíveis e realizáveis, tendo em setembro de 2021, capacidade de quitação de R$ 0,07 (sete centavos de real) para cada R$ 1,00 (um real) devido.

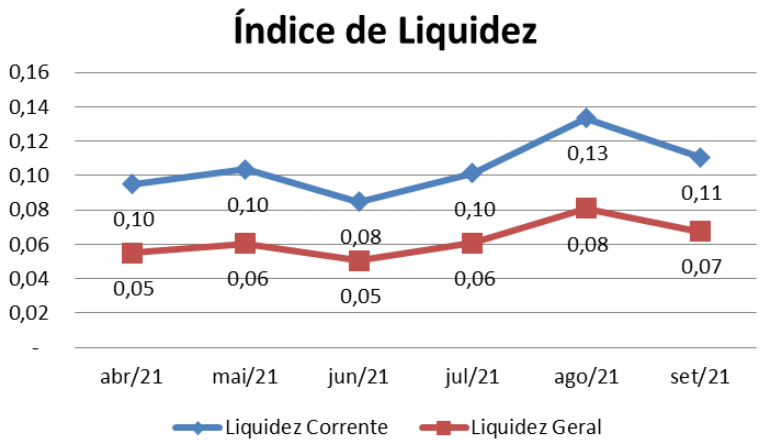

- O **Índice de Endividamento Geral** apura o percentual que a participação do capital de terceiros (dívidas) representa do ativo total, demonstrando o grau de dependência financeira. Apresentou redução em julho e agosto de 2021, em virtude do aumento dos bens e direitos no mesmo período, no entanto voltou a aumentar em setembro de 2021, permanecendo em situação insatisfatória, onde suas obrigações estão 737% superiores a totalidade de seus ativos.

Indicadores	abr/21	mai/21	jun/21	jul/21	ago/21	set/21
Endividamento Geral	878%	846%	943%	870%	748%	837%

Fone: +55 11 3211-3010 / Fax: +55 11 3255-3727
R. Major Quedinho, 111 - 18° andar • Centro
01050-030 • São Paulo/SP
lasproconsultores.com.br
Fone: + 39-02 79 47 65 / Fax: + 39-02 78 44 97
Via Visconti di Modrone n° 8/10
20122 • Milão/Itália
edoardoricci.it

27. O **Indicador de Rentabilidade** mede o percentual de lucro que a empresa gera, em comparação ao faturamento. No último semestre, apresentou instabilidade em sua rentabilidade, apontando margem satisfatória somente em agosto de 2021 e insatisfatórios de abril a julho e setembro de 2021, vez que as receitas obtidas não foram suficientes para cobrir a totalidade de dispêndios, dado principalmente ao elevado custo nesse período

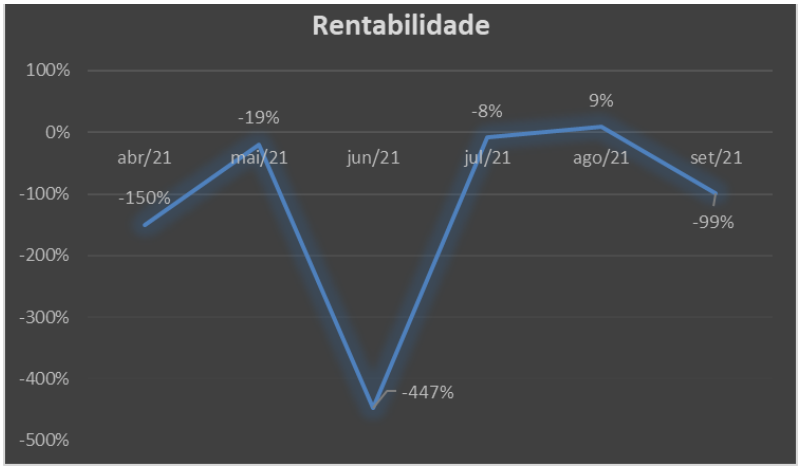

B. DEMONSTRAÇÃO DO RESULTADO

28. A **DEDICATTO** auferiu **Receitas** na importância de R$ 13.125.062 (treze milhões, cento e vinte e cinco mil e sessenta e dois reais), somados de janeiro a setembro de 2021, onde 71% foram registrados na **IZZO** e o restante de 29% na **GIACOMELLO**.

- O faturamento de janeiro a setembro de 2021, foi 105% superior ao faturamento do mesmo período de 2020.
- Nota-se pico de faturamento em agosto de 2021, conforme evolução gráfica a seguir:

Fone: +55 11 3211-3010 / Fax: +55 11 3255-3727
R. Major Quedinho, 111 - 18° andar • Centro
01050-030 • São Paulo/SP
lasproconsultores.com.br

Fone: + 39-02 79 47 65 / Fax: + 39-02 78 44 97
Via Visconti di Modrone n° 8/10
20122 • Milão/Itália
edoardoricci.it

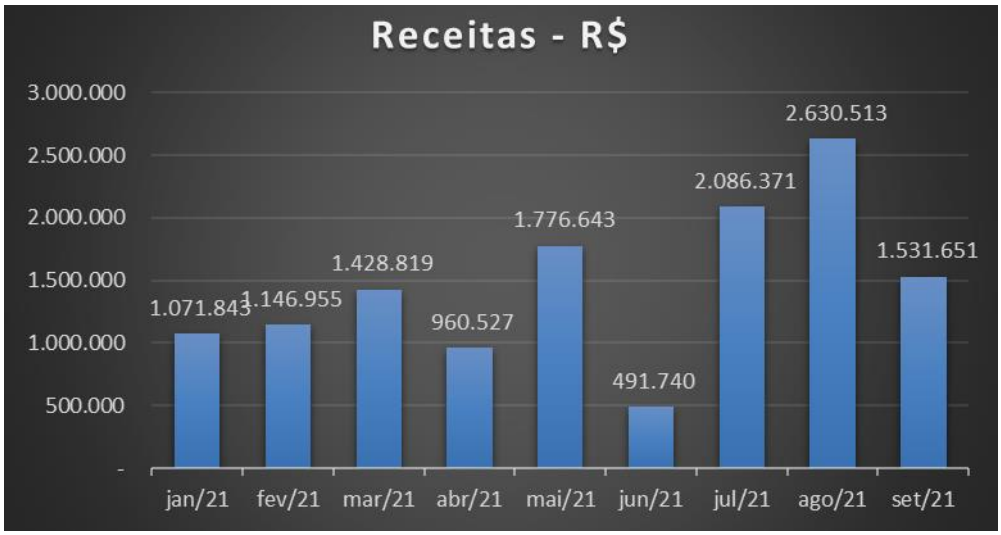

- Ademais a **GIOSTRI** e a **GMD** não apresentaram Receitas durante o exercício de 2021, até setembro.

29. Os valores referentes à **Dedução de Vendas** contemplam impostos como ICMS, PIS e COFINS e representam 12% do faturamento bruto, perfazendo **Receita Líquida** de R$ 11.496.690 (onze milhões, quatrocentos e noventa e seis mil, seiscentos e noventa reais) de forma acumulada até setembro de 2021.

30. Os **Custos** permaneceram sendo o principal gasto do **GRUPO**, consumindo 71% da **Receita Líquida**, equivalentes a R$ 8.121.338 (oito milhões, cento e vinte e um mil, trezentos e trinta e oito reais), somados de janeiro a setembro de 2021, restando pouca margem para cobrir as despesas, acarretando em resultado negativo.

Fone: +55 11 3211-3010 / Fax: +55 11 3255-3727
R. Major Quedinho, 111 - 18º andar • Centro
01050-030 • São Paulo/SP
lasproconsultores.com.br

Fone: + 39-02 79 47 65 / Fax: + 39-02 78 44 97
Via Visconti di Modrone nº 8/10
20122 • Milão/Itália
edoardoricci.it

- Os Custos foram reconhecidos somente nas Recuperanda que apresentaram faturamento, sendo 55% registrados na **IZZO** e 45% na **GIACOMELLO**.
- Ademais, os Custos são compostos por Custos de Mercadorias Vendidas, Serviços de Terceiros, Alugueis dentre outros custos.

31. As **Despesas Administrativas** reconheceram gastos de R$ 4.173.992 (quatro milhões, cento e setenta e três mil, novecentos e noventa e dois reais) de janeiro a setembro de 2021, relativos as Despesas Trabalhistas, divididos em: 33% registrados na **GIACOMELLO**, 27% na **GIOSTRI,** 21% na **IZZO** e 19% **GMD.**

32. As **Despesas Gerais** somaram de R$ 1.554.018 (um milhão, quinhentos e cinquenta e quatro mil e dezoito reais) de forma acumulada até setembro de 2021, referentes a Manutenção, Contratação de Serviços de Terceiros, Telefonia, Internet, dentre outros gastos, dos quais 59% corresponderam a Contratação de Serviços Especializados

- 56% das despesas gerais foram registradas na **GIACOMELLO**, 26% reconhecidos na **IZZO**, 14% na **GMD** e 4% na **GIOSTRI**.

33. As **Depreciações** não geram desembolso financeiro no momento do reconhecimento e sim, no caso de desmobilização, onde o bem perde seu valor de mercado em virtude do desgaste e uso. Assim de forma acumulada até setembro de 2021, somaram R$ 320.503 (trezentos e vinte mil, quinhentos e três reais), dos quais 99% foram registrados na **IZZO** e 1% na **GIACOMELLO**.

34. As **Despesas Tributárias** montaram de forma acumulada, R$ 38.451 (trinta e oito mil, quatrocentos e cinquenta e um reais) até

Fone: +55 11 3211-3010 / Fax: +55 11 3255-3727
R. Major Quedinho, 111 - 18º andar • Centro
01050-030 • São Paulo/SP
lasproconsultores.com.br

Fone: + 39-02 79 47 65 / Fax: + 39-02 78 44 97
Via Visconti di Modrone nº 8/10
20122 • Milão/Itália
edoardoricci.it

setembro de 2021, composto unicamente por IPTU, sendo 100% reconhecido na **IZZO.**

35. As **Despesas Financeiras** reconheceram R$ 5.042.828 (cinco milhões, quarenta e dois mil, oitocentos e vinte e oito reais), de janeiro a setembro de 2021, dos quais 99% referem-se a Juros sobre Duplicatas Descontadas, onde 88% das despesas financeiras foram reconhecidas na **GIACOMELLO.**

36. A forma de tributação do **GRUPO** é o regime de tributação Lucro Presumido Trimestral, sendo apurado R$ 358.328 (trezentos e cinquenta e oito mil, trezentos e vinte e oito reais), relativos a **IRPJ e CSLL**, somados do primeiro ao terceiro trimestre de 2021.

37. Em virtude do aumento das Receitas e a redução dos Custos em agosto de 2021, a **DEDICATTO** auferiu **Lucro** contábil na importância de R$ 235.400 (duzentos e trinta e cinco mil e quatrocentos reais) não sendo suficientes para cobrir os **Prejuízos** apurados nos demais meses de 2021, assim o resultado se fez negativo em R$ 8.112.768 (oito milhões, cento e doze mil, setecentos e sessenta e oito reais) de forma acumulada até setembro de 2021

- Abaixo gráfico com a evolução do resultado dos últimos seis meses. Nota-se que em todo período, com exceção de agosto de 2021, foi apurado Prejuízo, indicando que seu faturamento não é suficiente para cobrir seus gastos mensais.

Fone: +55 11 3211-3010 / Fax: +55 11 3255-3727
R. Major Quedinho, 111 - 18º andar • Centro
01050-030 • São Paulo/SP
lasproconsultores.com.br

Fone: + 39-02 79 47 65 / Fax: + 39-02 78 44 97
Via Visconti di Modrone nº 8/10
20122 • Milão/Itália
edoardoricci.it

LASPRO
CONSULTORES

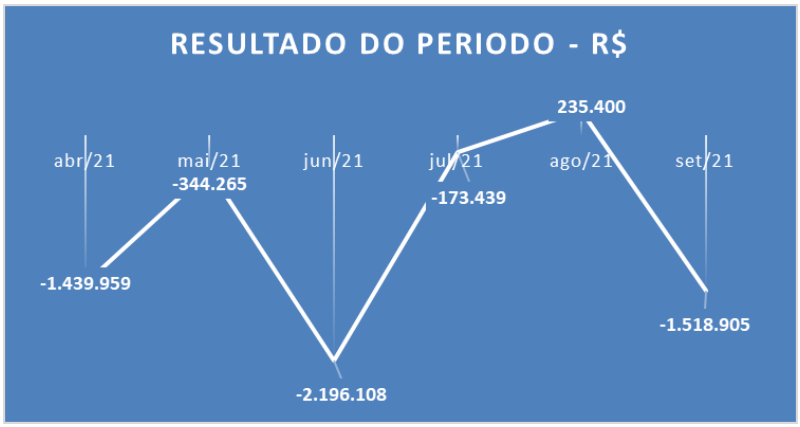

Mensal em - R$

Demonstração do resultado	abr/21	mai/21	jun/21	jul/21	ago/21	set/21	2021
Receita	**960.527**	**1.776.643**	**491.740**	**2.086.371**	**2.630.513**	**1.531.651**	**13.125.062**
(-) Deduções	*- 114.169*	*- 255.149*	*- 69.679*	*- 197.008*	*- 322.804*	*- 199.754*	*- 1.628.372*
Receita Liquida	**846.358**	**1.521.493**	**422.061**	**1.889.363**	**2.307.709**	**1.331.897**	**11.496.690**
Custo	*- 978.437*	*- 787.449*	*- 1.138.324*	*- 771.562*	*- 661.557*	*- 1.195.345*	*- 8.121.338*
Lucro Bruto	**- 132.079**	**734.045**	**- 716.263**	**1.117.801**	**1.646.152**	**136.552**	**3.375.352**
Despesas Operacionais	**- 641.315**	**- 538.430**	**- 663.055**	**- 812.603**	**- 680.104**	**- 953.986**	**- 6.086.965**
(-) Despesas Administrativas	*- 496.156*	*- 423.529*	*- 489.027*	*- 488.920*	*- 484.333*	*- 589.417*	*- 4.173.992*
(-) Despesas Gerais	*- 104.369*	*- 74.023*	*- 133.093*	*- 288.093*	*- 160.181*	*- 328.785*	*- 1.554.018*
(-)Despesas Tributárias	*- 5.200*	*- 5.289*	*- 5.346*	*-*	*-*	*-*	*- 38.451*
(-)Depreciações	*- 35.590*	*- 35.590*	*- 35.590*	*- 35.590*	*- 35.590*	*- 35.783*	*- 320.503*
Resultado Operacional	**- 773.394**	**195.614**	**- 1.379.319**	**305.198**	**966.048**	**- 817.434**	**- 2.711.612**
Resultado Financeiro	**- 666.565**	**- 539.880**	**- 727.893**	**- 478.637**	**- 730.648**	**- 521.016**	**- 5.042.827**
Receitas Financeiras	*0*	*-*	*0*	*-*	*0*	*0*	*1*
(-) Despesas financeiras	*- 666.565*	*- 539.880*	*- 727.893*	*- 478.637*	*- 730.648*	*- 521.016*	*- 5.042.828*
Resultados antes dos impostos	**- 1.439.959**	**- 344.265**	**- 2.107.211**	**- 173.439**	**235.400**	**- 1.338.450**	**- 7.754.439**
(-) IRPJ e CSLL	*-*	*-*	*- 88.897*	*-*	*-*	*- 180.455*	*- 358.328*
Resultado do Periodo	**- 1.439.959**	**- 344.265**	**- 2.196.108**	**- 173.439**	**235.400**	**- 1.518.905**	**- 8.112.768**

38. Em análise ao Resumo da **DRE**, temos:

Fone: +55 11 3211-3010 / Fax: +55 11 3255-3727
R. Major Quedinho, 111 - 18° andar • Centro
01050-030 • São Paulo/SP
lasproconsultores.com.br

Fone: + 39-02 79 47 65 / Fax: + 39-02 78 44 97
Via Visconti di Modrone n° 8/10
20122 • Milão/Itália
edoardoricci.it

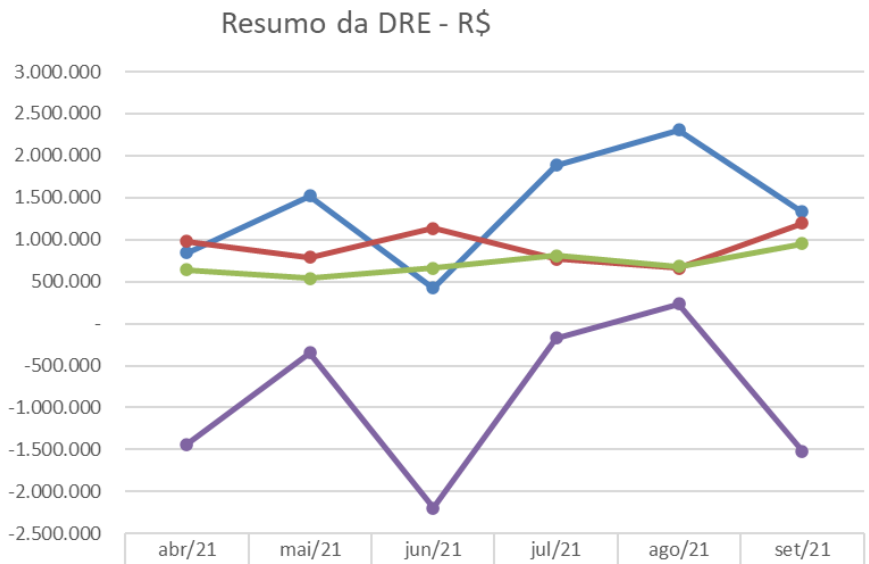

	abr/21	mai/21	jun/21	jul/21	ago/21	set/21
Receita Liquida	846.358	1.521.493	422.061	1.889.363	2.307.709	1.331.897
Custo	978.437	787.449	1.138.324	771.562	661.557	1.195.345
Despesas Operacionais	641.315	538.430	663.055	812.603	680.104	953.986
Resultado do Periodo	-1.439.959	-344.265	-2.196.108	-173.439	235.400	-1.518.905

- **Receita Líquida X Custos**: Os gastos relativos aos Custos apresentaram oscilações diferente da flutuação da Receita Líquida, indicando que ambas não estão diretamente correlacionadas. Observa-se que os custos se mantêm superiores à Receita Líquida nos meses de abril e junho de 2021.
- **Receita Líquida X Despesas Operacionais**: As oscilações das Despesas Operacionais demonstram que tais gastos não estão diretamente ligados a Receita Líquida, vez que os gastos fixos e variáveis, se mantém estáveis, não acompanhando a variação da Receita Líquida.
- **Receita Líquida X Resultado do Período**: O Resultado do Período auferido apresentou similaridade com a flutuação da Receita Líquida, refletindo também a realização dos Custos, Despesas Operacionais e Financeiras.

Fone: +55 11 3211-3010 / Fax: +55 11 3255-3727
R. Major Quedinho, 111 - 18° andar • Centro
01050-030 • São Paulo/SP
lasproconsultores.com.br

Fone: + 39-02 79 47 65 / Fax: + 39-02 78 44 97
Via Visconti di Modrone n° 8/10
20122 • Milão/Itália
edoardoricci.it

LASPRO
CONSULTORES

C. FLUXO DE CAIXA

39. Foi disponibilizado relatório de **Fluxo de Caixa Realizado** relativo a setembro de 2021. Nota-se, que o saldo inicial, agosto de 2021, no valor de R$ 6.640 (seis mil, seiscentos e quarenta reais), está divergente do saldo de R$ 6.656 (seis mil, seiscentos e cinquenta e seis reais), relativo à rubrica Disponível, permanecendo com diferença no saldo final, onde, apresentou a importância de R$ 16.238 (dezesseis mil, duzentos e trinta e oito reais) e na contabilidade o saldo final foi de R$ 16.253 (dezesseis mil, duzentos e cinquenta e três reais), conforme quadro abaixo:

	Set - Real
ATIVIDADES OPERACIONAIS	
Faturamento	0
Entradas	
= Total das Entradas	1.941.305
1. Custos Diretos	
= Total dos Custos Diretos	1.144.635
2. Folha de Pagamento	503.257
3. Serviços Contratados	146.214
4. Despesas Gerais	37.075
4. Investimentos (Marca + Infra)	48.060
4. Tributos Diretos	0
= Total das Saídas Operacionais	734.605
3. Custo Financeiro/ Bancário	
= Total de Custos Financeiros	12.063
5. Amortizações/Parcelamentos/Acordos	
= Total das amortizações negociadas	40.404
6. Atividade de Investimentos	
= FC dos Investimentos	0
TOTAL DE SAÍDAS	1.931.708
Δ Fluxo de Caixa do Período	9.597
Saldo inicial	6.640
(1 + 2 + 3 + 4 + 5 + 6) = Saldo final	16.238

Fone: +55 11 3211-3010 / Fax: +55 11 3255-3727
R. Major Quedinho, 111 - 18° andar • Centro
01050-030 • São Paulo/SP
lasproconsultores.com.br

Fone: + 39-02 79 47 65 / Fax: + 39-02 78 44 97
Via Visconti di Modrone n° 8/10
20122 • Milão/Itália
edoardoricci.it

LASPRO
CONSULTORES

D. FUNCIONÁRIOS

40. As **Obrigações Trabalhistas** apresentaram aumento de R$ 339.510 (trezentos e trinta e nove mil, quinhentos e dez reais) de abril a setembro de 2021, em virtude principalmente do INSS a Recolher, com aumentos mensais indicando ausência de recolhimento, totalizando R$ 2.288.963 (dois milhões, duzentos e oitenta e oito mil, novecentos e sessenta e três reais). Abaixo gráfico com a evolução das obrigações trabalhistas:

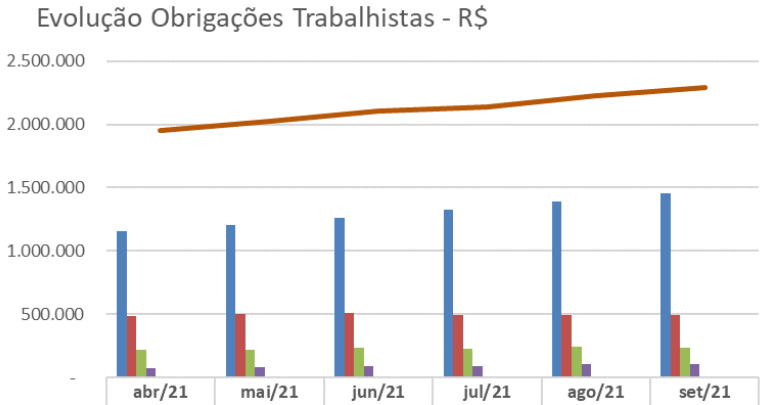

	abr/21	mai/21	jun/21	jul/21	ago/21	set/21
INSS a Recolher	1.156.377	1.207.189	1.264.500	1.322.851	1.388.431	1.454.621
FGTS a Recolher	487.865	501.424	506.733	493.581	493.432	491.865
Rescisões a Pagar	221.695	217.359	233.381	228.486	241.409	236.845
Salários a Pagar	75.949	81.540	91.136	89.262	101.132	101.619
Pensão Alimenticia a Pagar	2.042	2.209	2.202	2.010	2.152	1.985
Pró-Labore a Pagar	1.958	1.958	1.958	1.958	1.958	1.958
Contribuições Sindicais a Recolher	37	37	37	53	70	70
Férias a Pagar	3.530	3.530	1.160	1.160	-	-
13º Salário a Pagar	-	7.802	-	-	-	-
Obrigações Trabalhistas	1.949.453	2.023.048	2.101.107	2.139.362	2.228.584	2.288.963

41. Foram disponibilizados para o mês de setembro de 2021, de todas as Recuperandas: folha de pagamento e adiantamento, provisão de

Fone: +55 11 3211-3010 / Fax: +55 11 3255-3727
R. Major Quedinho, 111 - 18° andar • Centro
01050-030 • São Paulo/SP
lasproconsultores.com.br

Fone: + 39-02 79 47 65 / Fax: + 39-02 78 44 97
Via Visconti di Modrone n° 8/10
20122 • Milão/Itália
edoardoricci.it

férias e 13° salário, Sefip e guia e DARF de FGTS, INSS e IRRF sobre salários, sem os devidos comprovantes de recolhimento.

42. Em setembro de 2021, o **GRUPO** apresentou 78 (setenta e oito) colaboradores no quadro de funcionários e 2 (dois) sócios, conforme ilustrado a seguir, segregado por Recuperanda:

Funcionários Giostri em:	abr/21	mai/21	jun/21	jul/21	ago/21	set/21
Saldo Inicial	17	16	16	15	15	15
Admissão	-	-	-	-	-	-
Demissão	1	-	1	-	-	-
Saldo Final	**16**	**16**	**15**	**15**	**15**	**15**
Sócios	1	1	1	1	1	1
Saldo Final	**17**	**17**	**16**	**16**	**16**	**16**

Funcionários Giacomello em:	abr/21	mai/21	jun/21	jul/21	ago/21	set/21
Saldo Inicial	24	22	22	22	23	24
Admissão	-	-	1	2	2	-
Demissão	2	-	1	1	1	1
Saldo Final	**22**	**22**	**22**	**23**	**24**	**23**
Sócios	-	-	-	-	-	-
Saldo Final	**22**	**22**	**22**	**23**	**24**	**23**

Funcionários Izzo em:	abr/21	mai/21	jun/21	jul/21	ago/21	set/21
Saldo Inicial	11	10	9	16	18	19
Admissão	-	-	7	2	2	-
Demissão	1	1	-	-	1	-
Saldo Final	**10**	**9**	**16**	**18**	**19**	**19**
Sócios	1	1	1	1	1	1
Saldo Final	**11**	**10**	**17**	**19**	**20**	**20**

Funcionários GMD em:	abr/21	mai/21	jun/21	jul/21	ago/21	set/21
Saldo Inicial	16	17	22	21	20	20
Admissão	1	5	1	-	-	2
Demissão	-	-	2	1	-	1
Saldo Final	**17**	**22**	**21**	**20**	**20**	**21**
Sócios	-	-	-	-	-	-
Saldo Final	**17**	**22**	**21**	**20**	**20**	**21**

Fone: +55 11 3211-3010 / Fax: +55 11 3255-3727
R. Major Quedinho, 111 - 18° andar • Centro
01050-030 • São Paulo/SP
lasproconsultores.com.br

Fone: + 39-02 79 47 65 / Fax: + 39-02 78 44 97
Via Visconti di Modrone n° 8/10
20122 • Milão/Itália
edoardoricci.it

- Ademais, o saldo inicial de funcionários de fevereiro de 2021 na **GIOSTRI** não é o mesmo que o saldo final de janeiro de 2021. Solicita-se maiores esclarecimentos, referente a divergência.

E. IMPOSTOS

43. As **Obrigações Tributárias** apresentaram constantes e gradativos aumentos, de abril a setembro de 2021, indicando a ausência de recolhimentos dos impostos nesse período, encerrando com saldo de R$ 10.195.798 (dez milhões, cento e noventa e cinco mil, setecentos e noventa e oito reais). Abaixo gráfico com a evolução dos Tributos:

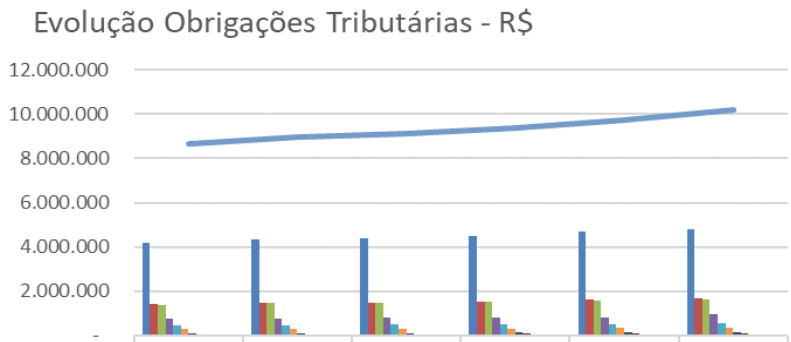

	abr/21	mai/21	jun/21	jul/21	ago/21	set/21
ICMS a Pagar	4.194.358	4.352.542	4.382.464	4.477.186	4.682.219	4.808.366
COFINS a Pagar	1.394.833	1.448.133	1.462.885	1.525.476	1.604.391	1.650.341
IPI a Recolher	1.383.599	1.455.343	1.466.607	1.504.218	1.582.730	1.633.342
IRPJ a Reecolher	765.423	765.423	819.448	819.448	819.448	932.419
CSLL a Recolher	445.379	445.379	480.251	480.251	480.251	547.735
PIS a Pagar	279.779	291.327	294.523	308.085	325.183	335.139
IRRF-Retido sobre Alugueis	86.568	97.389	108.210	119.031	129.852	140.674
IRRF a Recolher sobre Salários	48.374	52.485	57.328	62.242	67.850	74.886
CSLL Retido	19.124	19.470	23.894	27.364	29.640	34.780
Multas Fiscais a Recolher	29.881	29.881	29.881	29.881	29.881	29.881
IRFF-Retido	2.417	2.754	4.171	5.380	6.559	8.193
ISS Retido a Recolher	22	26	30	34	38	43
Obrigações Tributárias	8.649.758	8.960.153	9.129.694	9.358.596	9.758.045	10.195.798

Fone: +55 11 3211-3010 / Fax: +55 11 3255-3727
R. Major Quedinho, 111 - 18° andar • Centro
01050-030 • São Paulo/SP
lasproconsultores.com.br

Fone: + 39-02 79 47 65 / Fax: + 39-02 78 44 97
Via Visconti di Modrone n° 8/10
20122 • Milão/Itália
edoardoricci.it

44. Ademais, houve disponibilização de documentos relativos a obrigações fiscais de setembro de 2021, como:

- **IZZO**:
  - Planilha e Cálculo de Aluguel;
  - Controle de retenções;
  - DARF's de IRPJ, CSLL, PIS, COFINS e IRRF, além das guias de ICMS e IPI, sem os devidos comprovantes de recolhimento; e,
- **GIACOMELLO:**
  - DARF's de IRPJ, CSLL, IRRF, PIS e COFINS, sem os devidos comprovantes de recolhimento; e,
- **GMD:**
  - Guia de ISS sem o devido comprovante de recolhimento; e,
  - Controle de retenções.

III. DO PLANO DE RECUPERAÇÃO JUDICIAL

45. As empresas entraram com pedido de Recuperação Judicial em 15 de julho de 2020, conforme fls. 1/35 e teve seu deferimento em 31 de julho de 2020, conforme publicação de fls. 766/772.

46. Na relação de credores acostada às fls. 2092/2098, esta Administradora Judicial apresentou quadro indicando dívida concursal no montante de R$ 21.705.766,02 (vinte e um milhões, setecentos e cinco mil, setecentos e sessenta e seis reais e dois centavos), segregados entre a Recuperandas distribuídos por classes:

Fone: +55 11 3211-3010 / Fax: +55 11 3255-3727
R. Major Quedinho, 111 - 18º andar • Centro
01050-030 • São Paulo/SP
lasproconsultores.com.br

Fone: + 39-02 79 47 65 / Fax: + 39-02 78 44 97
Via Visconti di Modrone nº 8/10
20122 • Milão/Itália
edoardoricci.it

CREDORES	RELAÇÃO DE CREDORES DA RECUPERANDA	AJUSTE	VALOR APURADO PELO ADMINISTRADOR - R$
GIACOMELLO MARMORES E GRANITOS LTDA - CLASSE I - CRÉDITOS TRABALHISTAS	R$ 41.868,75	R$ 3.861,21	R$ 45.729,96
GIACOMELLO MARMORES E GRANITOS LTDA - CLASSE II - CRÉDITOS COM GARANTIA REAL	R$ 652.000,00	-R$ 652.000,00	R$ -
GIACOMELLO MARMORES E GRANITOS LTDA - CLASSE III - CRÉDITOS QUIROGRAFÁRIOS	R$ 19.167.307,34	-R$ 19.157.580,15	R$ 9.727,19
TOTAL GIACOMELLO MARMORES E GRANITOS LTDA	R$ 19.861.176,09	-R$ 19.805.718,94	R$ 55.457,15
GIOSTRI MOVEIS & DECORAÇÕES LTDA - CLASSE I - CRÉDITOS TRABALHISTAS	R$ 357.657,42	R$ 62.706,38	R$ 420.363,80
GIOSTRI MOVEIS & DECORAÇÕES LTDA - CLASSE III - CRÉDITOS QUIROGRAFÁRIOS	R$ 6.379.719,29	-R$ 4.312.288,55	R$ 2.067.430,74
TOTAL GIOSTRI MOVEIS & DECORACOES LTDA	R$ 6.737.376,71	-R$ 4.249.582,17	R$ 2.487.794,54
GMD MÓVEIS E DECORAÇÕES EIRELI - CLASSE III - CRÉDITOS QUIROGRAFÁRIOS	R$ -	R$ 6.256,00	R$ 6.256,00
TOTAL GMD MÓVEIS E DECORAÇÕES EIRELI	R$ -	R$ 6.256,00	R$ 6.256,00
IZZO MÓVEIS E DECORAÇÕES LTDA - CLASSE I - CRÉDITOS TRABALHISTAS	R$ 335.337,97	R$ 186.008,78	R$ 521.346,75
IZZO MÓVEIS E DECORAÇÕES LTDA - CLASSE II - CRÉDITOS COM GARANTIA REAL	R$ 5.935.996,88	-R$ 5.892.757,45	R$ 43.239,43
IZZO MÓVEIS E DECORAÇÕES LTDA - CLASSE III - CRÉDITOS QUIROGRAFÁRIOS	R$ 10.841.651,81	R$ 10.186.671,45	R$ 21.028.323,26
IZZO MÓVEIS E DECORAÇÕES LTDA - CLASSE IV - ME E EPP	R$ 499.131,96	-R$ 386.275,38	R$ 112.856,58
TOTAL IZZO MOVEIS E DECORACOES LTDA	R$ 17.612.118,62	R$ 4.093.647,40	R$ 21.705.766,02

47. Às fls. 3591/3652 foi protocolado Modificativo ao plano de Recuperação Judicial, e traz as seguintes formas de quitação de suas dívidas:

- Para a atualização dos valores contidos na lista de credores deste processo de recuperação judicial, será utilizado índice global de cumulação simples e anual de 3% (três por cento) a nível de correção monetária e juros anuais. A taxa pactuada passará a incidir a partir da data da decisão de homologação do Plano, como detalhado a seguir:
    - **Classe I – Trabalhistas**: Os Credores Detentores de Créditos Trabalhistas ou Equiparados receberão a integralidade dos seus Créditos Trabalhistas, limitado ao valor correspondente a 150 (cento e cinquenta) salários-mínimos, previsto no artigo 83, inciso I, da LFRE Lei

Fone: +55 11 3211-3010 / Fax: +55 11 3255-3727
R. Major Quedinho, 111 - 18° andar • Centro
01050-030 • São Paulo/SP
lasproconsultores.com.br
Fone: + 39-02 79 47 65 / Fax: + 39-02 78 44 97
Via Visconti di Modrone n° 8/10
20122 • Milão/Itália
edoardoricci.it

Falência e Recuperação de Empresas, sendo que eventual valor do Crédito que exceder tal montante será pago nas mesmas condições dos Credores Quirografários.

O prazo para pagamento dos Créditos Trabalhistas será de 3 (três) anos, conforme previsão do art. 54, caput e § 2º, da Lei nº 11.101/05, alterada pela Lei nº 14.112/20, cabendo às Recuperandas apresentarem, até a realização da AGC – Assembleia Geral de Credores, ativo de seu imobilizado cuja oneração não impacte em suas atividades ou nas condições de cumprimento deste Plano, para fins da garantia que trata os incisos I e III, do § 2º, do art. 54, da LFRE- Lei de Falências e Recuperação de Empresas.

- **Classe II – Garantia Real** – pagamento de forma igualitária dos créditos, aplicando deságio de 90% sobre o valor de face, iniciando-se no 22° (vigésimo segundo) mês subsequente á publicação da homologação ado plano de Recuperação Judicial e se estendendo até o 10° (décimo) ano, ultimo de previsões de pagamentos.

  Os pagamentos serão feitos em tranches mensais porquanto perdurar o processo de Recuperação Judicial e anuais apor o seu encerramento, sendo o primeiro realizado 12 (doze) meses após o último pagamento que tenha sido realizado enquanto ativo o processo.

- **Classe III - Credores Quirografários** – pagamento de forma igualitária dos créditos, aplicando deságio de 90% sobre o valor de face, iniciando-se no 22° (vigésimo segundo) mês subsequente a publicação da homologação ado plano de Recuperação Judicial e se estendendo até o 10° (décimo) ano, ultimo de previsões de pagamentos.

  Os pagamentos serão feitos em tranches mensais porquanto perdurar o processo de Recuperação Judicial e anuais apor o seu encerramento,

Fone: +55 11 3211-3010 / Fax: +55 11 3255-3727
R. Major Quedinho, 111 - 18º andar • Centro
01050-030 • São Paulo/SP
lasproconsultores.com.br

Fone: + 39-02 79 47 65 / Fax: + 39-02 78 44 97
Via Visconti di Modrone nº 8/10
20122 • Milão/Itália
edoardoricci.it

sendo o primeiro realizado 12 (doze) meses após o último pagamento que tenha sido realizado enquanto ativo o processo.

- **Classe IV – ME/ EPP** – pagamento de forma igualitária dos créditos, aplicando deságio de 90% sobre o valor de face, iniciando-se no 22° (vigésimo segundo) mês subsequente a publicação da homologação ado plano de Recuperação Judicial e se estendendo até o 10° (décimo) ano, ultimo de previsões de pagamentos.

  Os pagamentos serão feitos em tranches mensais porquanto perdurar o processo de Recuperação Judicial e anuais apor o seu encerramento, sendo o primeiro realizado 12 (doze) meses após o último pagamento que tenha sido realizado enquanto ativo o processo.
- Fica permitida a alienação dos bens para penhor, alienação em garantia e arrendamento, respeitadas, quanto à valoração dos bens, as premissas válidas para o mercado, para a obtenção das linhas de crédito, e/ou financiamento para a operação da Recuperanda.

48. Os trabalhos da Assembleia Geral de Credores realizada em 14 de outubro de 2021 foram suspensos e retornarão em 10 de novembro de 2021.

IV. DILIGÊNCIA

Data: 08.09.21

Preposto: Antonio Carlos Quintiliano

Local: Alameda África, nr. 224 – CEP. 06543-306 – Santana de Parnaíba – SP

- A Diligência foi acompanhada pelo Sr. Joel da área financeiro/planejamento.

Fone: +55 11 3211-3010 / Fax: +55 11 3255-3727
R. Major Quedinho, 111 - 18° andar • Centro
01050-030 • São Paulo/SP
lasproconsultores.com.br

Fone: + 39-02 79 47 65 / Fax: + 39-02 78 44 97
Via Visconti di Modrone n° 8/10
20122 • Milão/Itália
edoardoricci.it

LASPRO
CONSULTORES

Visão da Empresa

Área da Diretoria

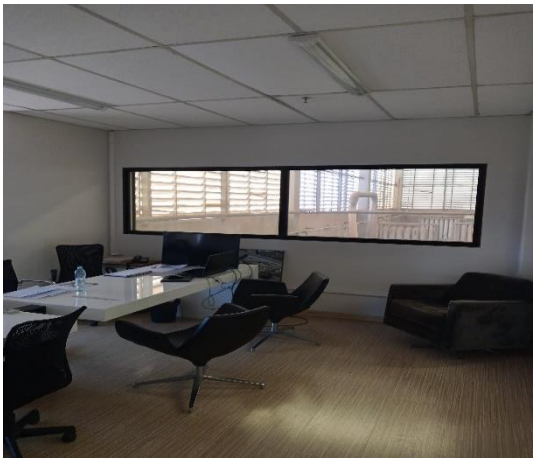

Financeiro / Planejamento

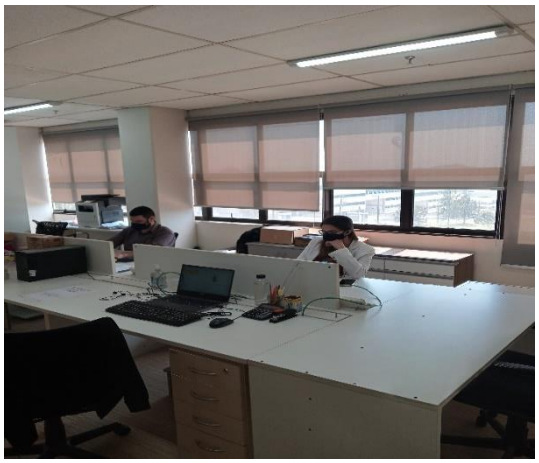

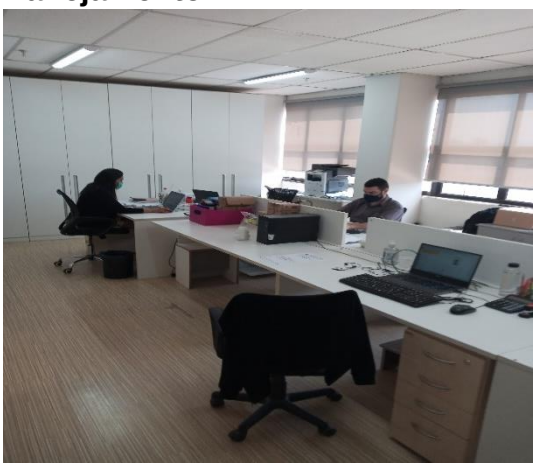

Fone: +55 11 3211-3010 / Fax: +55 11 3255-3727
R. Major Quedinho, 111 - 18º andar • Centro
01050-030 • São Paulo/SP
lasproconsultores.com.br

Fone: + 39-02 79 47 65 / Fax: + 39-02 78 44 97
Via Visconti di Modrone nº 8/10
20122 • Milão/Itália
edoardoricci.it

LASPRO
CONSULTORES

Área dos Projetistas

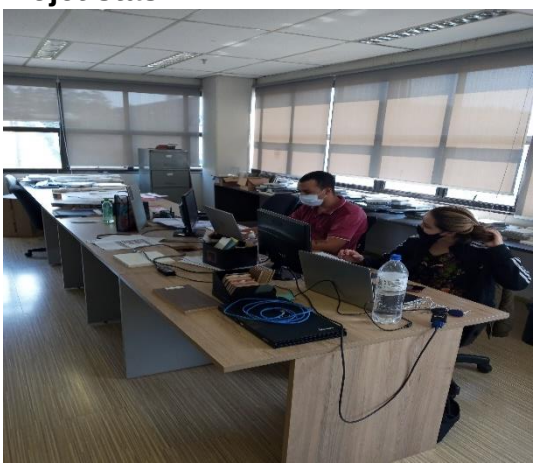

Recursos Humanos

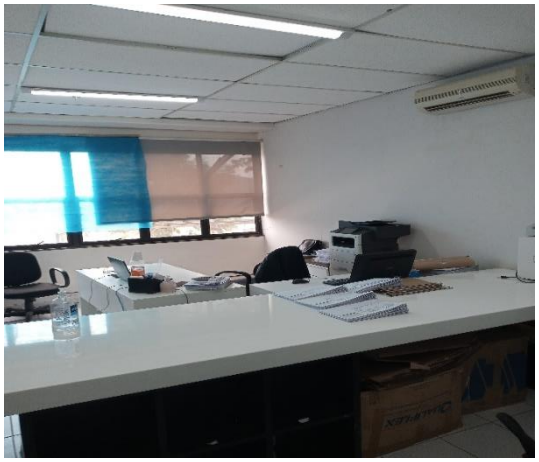

Controladores de acesso

Show Room / Moldes

Fone: +55 11 3211-3010 / Fax: +55 11 3255-3727
R. Major Quedinho, 111 - 18º andar • Centro
01050-030 • São Paulo/SP
lasproconsultores.com.br

Fone: + 39-02 79 47 65 / Fax: + 39-02 78 44 97
Via Visconti di Modrone nº 8/10
20122 • Milão/Itália
edoardoricci.it

LASPRO
CONSULTORES

Almoxarifado

72-1043 CT | CB/MM | RJ1-LC

Fone: +55 11 3211-3010 / Fax: +55 11 3255-3727
R. Major Quedinho, 111 - 18º andar • Centro
01050-030 • São Paulo/SP
lasproconsultores.com.br

Fone: + 39-02 79 47 65 / Fax: + 39-02 78 44 97
Via Visconti di Modrone nº 8/10
20122 • Milão/Itália
edoardoricci.it

LASPRO
CONSULTORES

Refeitório

Matérias-primas

72-1043 CT | CB/MM | RJ1-LC

Fone: +55 11 3211-3010 / Fax: +55 11 3255-3727
R. Major Quedinho, 111 - 18º andar • Centro
01050-030 • São Paulo/SP
lasproconsultores.com.br

Fone: + 39-02 79 47 65 / Fax: + 39-02 78 44 97
Via Visconti di Modrone nº 8/10
20122 • Milão/Itália
edoardoricci.it

LASPRO
CONSULTORES

IZZO MÓVEIS & DECORAÇÕES LTDA
Produção / Maquinários

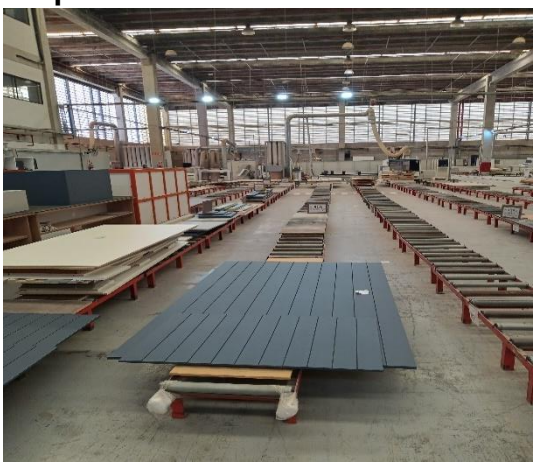

72-1043 CT | CB/MM | RJ1-LC

Fone: +55 11 3211-3010 / Fax: +55 11 3255-3727
R. Major Quedinho, 111 - 18º andar • Centro
01050-030 • São Paulo/SP
lasproconsultores.com.br

Fone: + 39-02 79 47 65 / Fax: + 39-02 78 44 97
Via Visconti di Modrone nº 8/10
20122 • Milão/Itália
edoardoricci.it

LASPRO
CONSULTORES

72-1043 CT | CB/MM | RJ1-LC

Fone: +55 11 3211-3010 / Fax: +55 11 3255-3727
R. Major Quedinho, 111 - 18º andar • Centro
01050-030 • São Paulo/SP
lasproconsultores.com.br

Fone: + 39-02 79 47 65 / Fax: + 39-02 78 44 97
Via Visconti di Modrone nº 8/10
20122 • Milão/Itália
edoardoricci.it

LASPRO
CONSULTORES

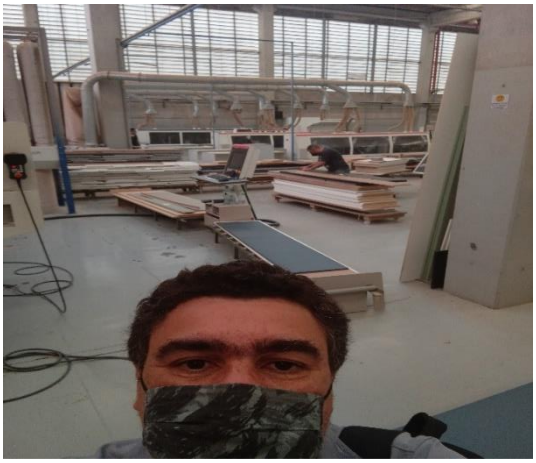

GIACOMELLO MÁRMORES E GRANITOS LTDA
Produção / Maquinários

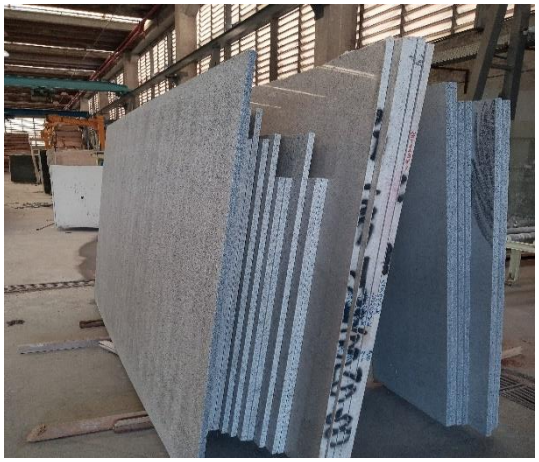

72-1043 CT | CB/MM | RJ1-LC

Fone: +55 11 3211-3010 / Fax: +55 11 3255-3727
R. Major Quedinho, 111 - 18º andar • Centro
01050-030 • São Paulo/SP
lasproconsultores.com.br

Fone: + 39-02 79 47 65 / Fax: + 39-02 78 44 97
Via Visconti di Modrone nº 8/10
20122 • Milão/Itália
edoardoricci.it

LASPRO
CONSULTORES

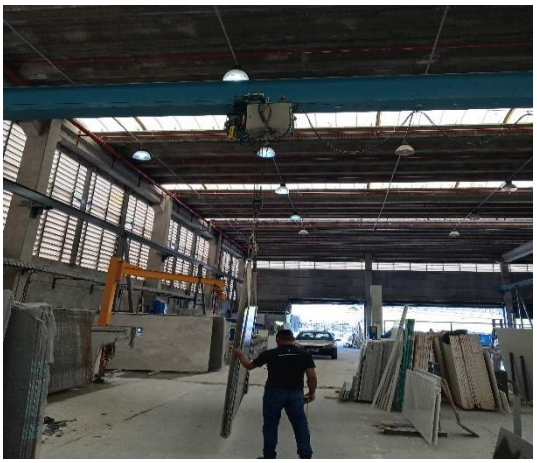

72-1043 CT | CB/MM | RJ1-LC

Fone: +55 11 3211-3010 / Fax: +55 11 3255-3727
R. Major Quedinho, 111 - 18º andar • Centro
01050-030 • São Paulo/SP
lasproconsultores.com.br

Fone: + 39-02 79 47 65 / Fax: + 39-02 78 44 97
Via Visconti di Modrone nº 8/10
20122 • Milão/Itália
edoardoricci.it

LASPRO
CONSULTORES

Área de Pintura

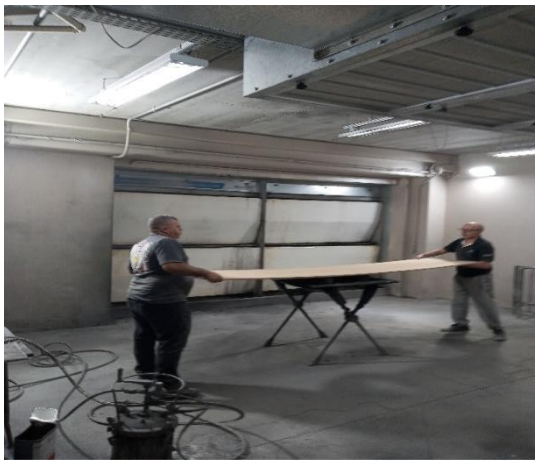

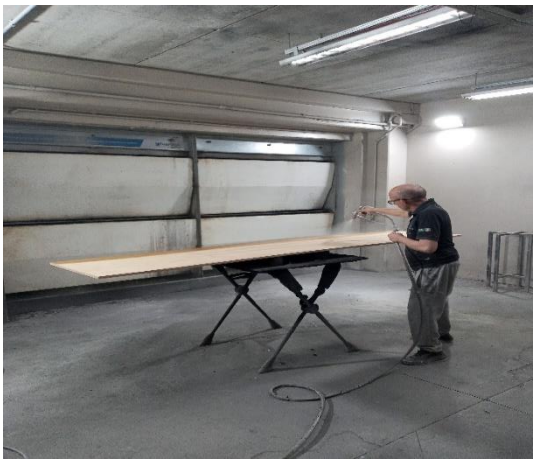

Fone: +55 11 3211-3010 / Fax: +55 11 3255-3727
R. Major Quedinho, 111 - 18º andar • Centro
01050-030 • São Paulo/SP
lasproconsultores.com.br

Fone: + 39-02 79 47 65 / Fax: + 39-02 78 44 97
Via Visconti di Modrone nº 8/10
20122 • Milão/Itália
edoardoricci.it

LASPRO
CONSULTORES

Expedição

Preposto: Antonio Carlos Quintiliano

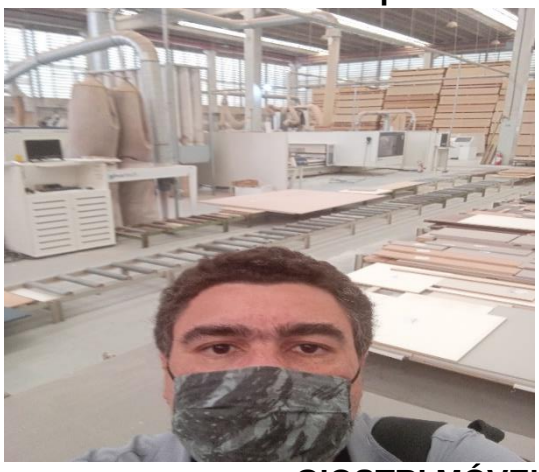

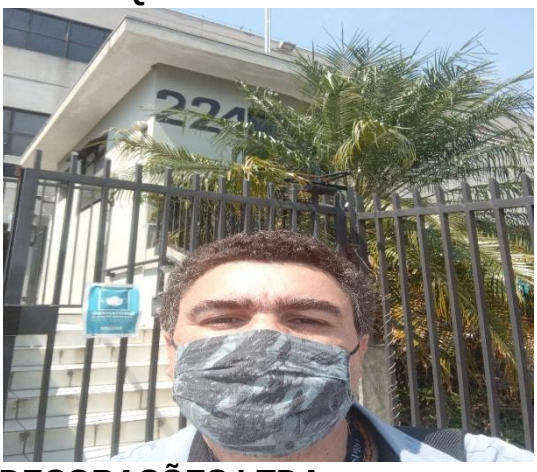

GIOSTRI MÓVEIS & DECORAÇÕES LTDA

Alameda Araguaia, nr. 51 – CEP. 06455-000 – Barueri – SP

Fachada

72-1043 CT | CB/MM | RJ1-LC

LASPRO
CONSULTORES

Área de Vendas

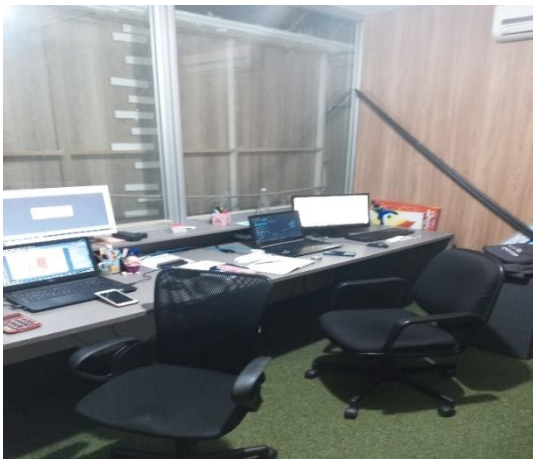

Loja / Interiores

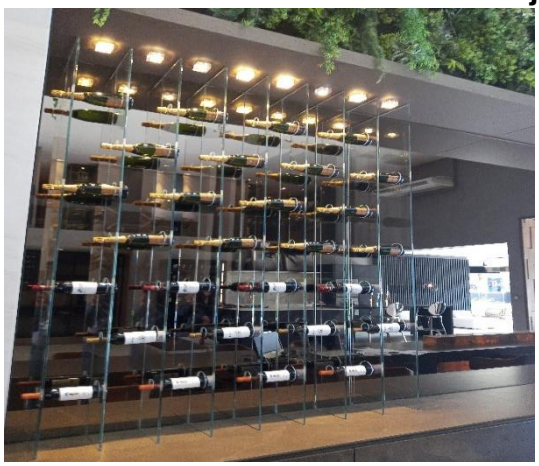

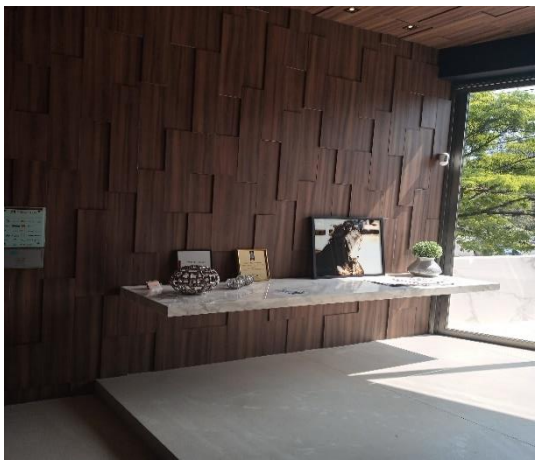

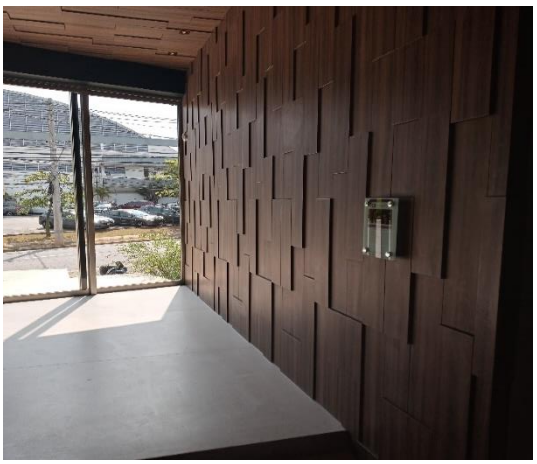

72-1043 CT | CB/MM | RJ1-LC

Fone: +55 11 3211-3010 / Fax: +55 11 3255-3727
R. Major Quedinho, 111 - 18º andar • Centro
01050-030 • São Paulo/SP
lasproconsultores.com.br

Fone: + 39-02 79 47 65 / Fax: + 39-02 78 44 97
Via Visconti di Modrone nº 8/10
20122 • Milão/Itália
edoardoricci.it

LASPRO
CONSULTORES

72-1043 CT | CB/MM | RJ1-LC

Fone: +55 11 3211-3010 / Fax: +55 11 3255-3727
R. Major Quedinho, 111 - 18º andar • Centro
01050-030 • São Paulo/SP
lasproconsultores.com.br

Fone: + 39-02 79 47 65 / Fax: + 39-02 78 44 97
Via Visconti di Modrone nº 8/10
20122 • Milão/Itália
edoardoricci.it

LASPRO
CONSULTORES

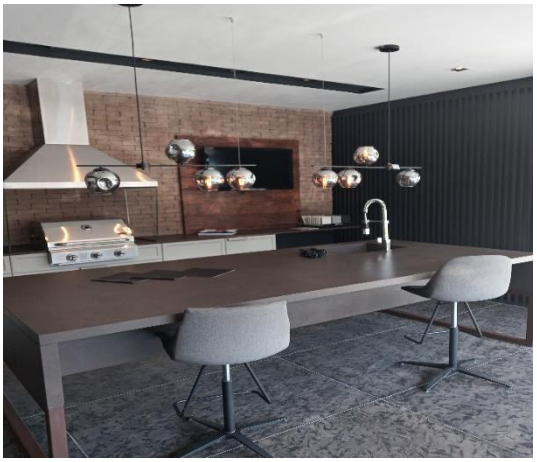

72-1043 CT | CB/MM | RJ1-LC

Fone: +55 11 3211-3010 / Fax: +55 11 3255-3727
R. Major Quedinho, 111 - 18º andar • Centro
01050-030 • São Paulo/SP
lasproconsultores.com.br

Fone: + 39-02 79 47 65 / Fax: + 39-02 78 44 97
Via Visconti di Modrone nº 8/10
20122 • Milão/Itália
edoardoricci.it

LASPRO
CONSULTORES

72-1043 CT | CB/MM | RJ1-LC

Fone: +55 11 3211-3010 / Fax: +55 11 3255-3727
R. Major Quedinho, 111 - 18º andar • Centro
01050-030 • São Paulo/SP
lasproconsultores.com.br

Fone: + 39-02 79 47 65 / Fax: + 39-02 78 44 97
Via Visconti di Modrone nº 8/10
20122 • Milão/Itália
edoardoricci.it

LASPRO
CONSULTORES

72-1043 CT | CB/MM | RJ1-LC

Fone: +55 11 3211-3010 / Fax: +55 11 3255-3727
R. Major Quedinho, 111 - 18º andar • Centro
01050-030 • São Paulo/SP
lasproconsultores.com.br

Fone: + 39-02 79 47 65 / Fax: + 39-02 78 44 97
Via Visconti di Modrone nº 8/10
20122 • Milão/Itália
edoardoricci.it

LASPRO
CONSULTORES

Data: 24.09.21

GMD MÓVEIS & DECORAÇÕES EIRELI (ÍMÓVEL EM REFORMA)

Alameda Gabriel Monteiro da Silva, nr. 1.660 – CEP.01442-001 – Jardim América – São Paulo – SP

Fone: +55 11 3211-3010 / Fax: +55 11 3255-3727
R. Major Quedinho, 111 - 18º andar • Centro
01050-030 • São Paulo/SP
lasproconsultores.com.br

Fone: + 39-02 79 47 65 / Fax: + 39-02 78 44 97
Via Visconti di Modrone nº 8/10
20122 • Milão/Itália
edoardoricci.it

LASPRO
CONSULTORES

Fachada

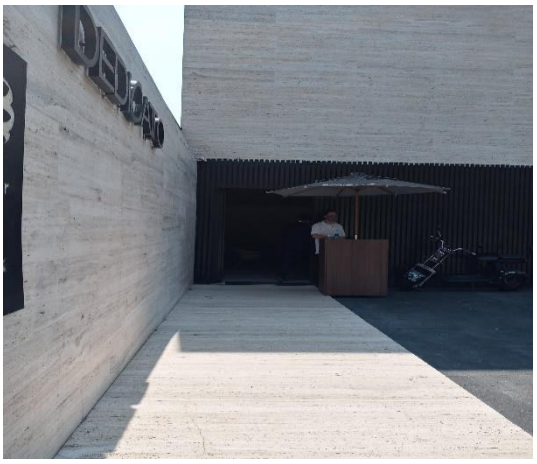

Loja / Interiores

72-1043 CT | CB/MM | RJ1-LC

Fone: +55 11 3211-3010 / Fax: +55 11 3255-3727
R. Major Quedinho, 111 - 18º andar • Centro
01050-030 • São Paulo/SP
lasproconsultores.com.br

Fone: + 39-02 79 47 65 / Fax: + 39-02 78 44 97
Via Visconti di Modrone nº 8/10
20122 • Milão/Itália
edoardoricci.it

LASPRO
CONSULTORES

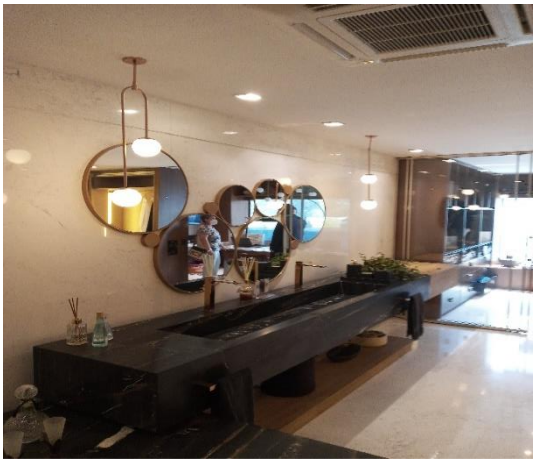

72-1043 CT | CB/MM | RJ1-LC

Fone: +55 11 3211-3010 / Fax: +55 11 3255-3727
R. Major Quedinho, 111 - 18º andar • Centro
01050-030 • São Paulo/SP
lasproconsultores.com.br

Fone: + 39-02 79 47 65 / Fax: + 39-02 78 44 97
Via Visconti di Modrone nº 8/10
20122 • Milão/Itália
edoardoricci.it

LASPRO
CONSULTORES

72-1043 CT | CB/MM | RJ1-LC

Fone: +55 11 3211-3010 / Fax: +55 11 3255-3727
R. Major Quedinho, 111 - 18º andar • Centro
01050-030 • São Paulo/SP
lasproconsultores.com.br

Fone: + 39-02 79 47 65 / Fax: + 39-02 78 44 97
Via Visconti di Modrone nº 8/10
20122 • Milão/Itália
edoardoricci.it

LASPRO
CONSULTORES

72-1043 CT | CB/MM | RJ1-LC

Fone: +55 11 3211-3010 / Fax: +55 11 3255-3727
R. Major Quedinho, 111 - 18º andar • Centro
01050-030 • São Paulo/SP
lasproconsultores.com.br

Fone: + 39-02 79 47 65 / Fax: + 39-02 78 44 97
Via Visconti di Modrone nº 8/10
20122 • Milão/Itália
edoardoricci.it

LASPRO
CONSULTORES

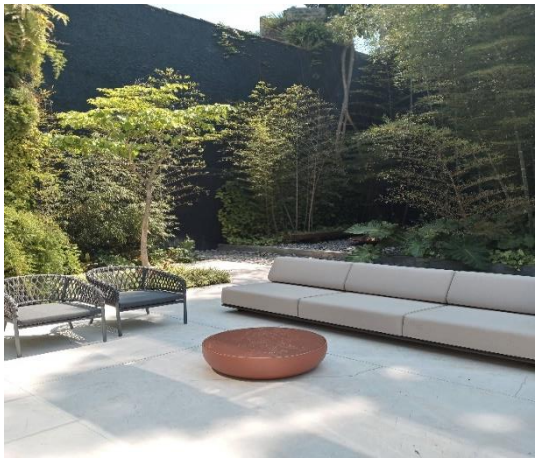

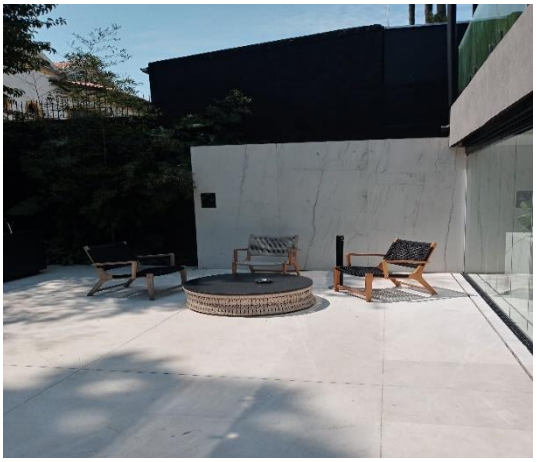

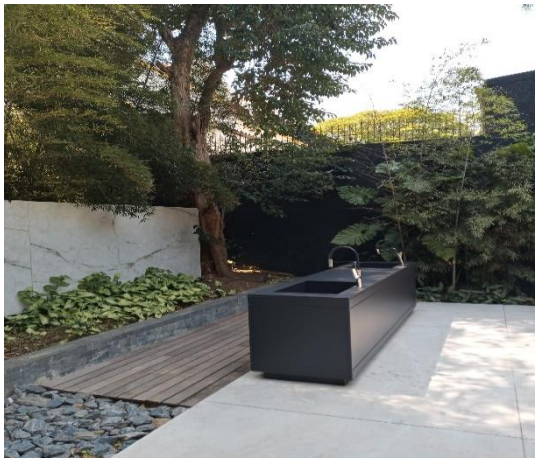

72-1043 CT | CB/MM | RJ1-LC

Fone: +55 11 3211-3010 / Fax: +55 11 3255-3727
R. Major Quedinho, 111 - 18º andar • Centro
01050-030 • São Paulo/SP
lasproconsultores.com.br

Fone: + 39-02 79 47 65 / Fax: + 39-02 78 44 97
Via Visconti di Modrone nº 8/10
20122 • Milão/Itália
edoardoricci.it

Equipe de Venda

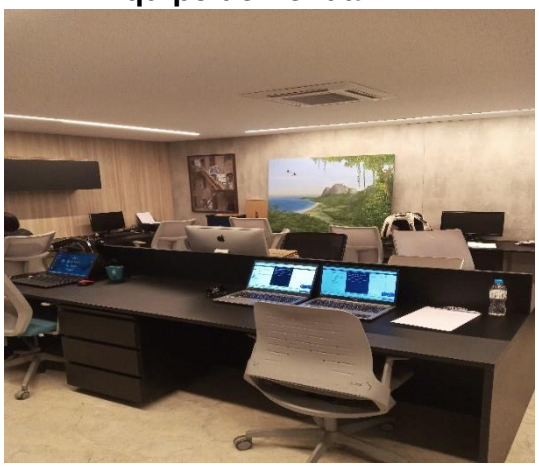

Recepção

Preposto: Antonio Carlos Quintiliano

V. PENDÊNCIAS

49. Abaixo segue pendências relativas ao período de setembro de 2020 a setembro de 2021, onde foi enviado e-mail, porém se faz necessário maiores esclarecimentos:

- Relatório segregando dívidas concursais e extraconcursais de novembro de 2020 a setembro de 2021.

Fone: +55 11 3211-3010 / Fax: +55 11 3255-3727
R. Major Quedinho, 111 - 18º andar • Centro
01050-030 • São Paulo/SP
lasproconsultores.com.br

Fone: + 39-02 79 47 65 / Fax: + 39-02 78 44 97
Via Visconti di Modrone nº 8/10
20122 • Milão/Itália
edoardoricci.it

- Esclarecimentos devido à ausência do registro da folha de pagamento da **GMD** em janeiro de 2021 e ausência do registro dos lançamentos no passivo referente a folha em fevereiro e março de 2021.
- Esclarecimentos referente a divergência do saldo inicial de funcionários de fevereiro de 2021 na **GIOSTRI** que não é o mesmo que o saldo final de janeiro de 2021.

VI. CONCLUSÃO

50. A análise das informações apresentadas pelo **GRUPO**, demonstrou continuidade nas atividades, mantendo faturamento somente na **IZZO** e na **GIACOMELLO**, com crescimento nas vendas em agosto de 2021, no entanto, insuficientes para cobrir os prejuízos apurados nos demais meses de 2021, até setembro. Além disso, a **DEDICATTO** manteve indicadores de liquidez corrente, geral e endividamento em níveis insatisfatórios, refletidos pelo aumento do endividamento total, indicando que suas atividades não estando sendo suficientes para honrar suas obrigações mensais, onde registrou aumento das obrigações com os fornecedores, trabalhistas e tributárias.

51. Conforme notícia publicada no E-Commerce Brasil[1] em 28 de setembro de 2021, houve crescimento de 11,3% nas vendas de moveis durante o primeiro semestre de 2021, tendo o **GRUPO** seguido a tendencia de mercado, no entanto acresceu em 72% durante o mesmo período.

> *"Na indústria moveleira, a produção de móveis no 1º semestre de 2021 ficou acima dos 30 milhões de peças. Esse número representa um crescimento de 31,7% em comparação com o mesmo período de 2020. O dado foi revelado na publicação Conjuntura de Móveis. O estudo, é feito pela*

[1] https://www.ecommercebrasil.com.br/noticias/dados-do-setor-moveleiro-no-brasil-marketplaces-e-crescimento/

Fone: +55 11 3211-3010 / Fax: +55 11 3255-3727
R. Major Quedinho, 111 - 18º andar • Centro
01050-030 • São Paulo/SP
lasproconsultores.com.br

Fone: + 39-02 79 47 65 / Fax: + 39-02 78 44 97
Via Visconti di Modrone nº 8/10
20122 • Milão/Itália
edoardoricci.it

Associação Brasileira das Indústrias do Mobiliário (ABIMÓVEL) e uma das referências entre os indicadores do setor moveleiro. A análise mostra, ainda, que não foi apenas a produção que cresceu nos primeiros meses de 2021 em comparação com o ano anterior. No varejo, as vendas tiveram um acréscimo de 17,5% em quantidade de peças e de 11,3% em receita. Outro estudo, feito pelo IBGE através da Pesquisa Mensal do Comércio (PMC) confirma o crescimento do setor moveleiro no Brasil em 2021".

VII. ENCERRAMENTO

52. A Administradora Judicial informa que toda a documentação verificada para a elaboração do presente relatório encontra-se a disposição dos interessados, mediante agendamento prévio.

53. Sendo o que tinha para o momento, a subscritora se coloca a inteira disposição de Vossa Excelência, dos nobres advogados das Recuperandas, dos credores, bem como do ilustre representante do Ministério Público para quaisquer esclarecimentos que se façam necessários.

Termos em que, pede deferimento.
São Paulo, 08 de novembro de 2021.

LASPRO CONSULTORES LTDA.
Administradora Judicial
Oreste Nestor de Souza Laspro
OAB/SP nº 98.628

Fone: +55 11 3211-3010 / Fax: +55 11 3255-3727
R. Major Quedinho, 111 - 18º andar • Centro
01050-030 • São Paulo/SP
lasproconsultores.com.br

Fone: + 39-02 79 47 65 / Fax: + 39-02 78 44 97
Via Visconti di Modrone nº 8/10
20122 • Milão/Itália
edoardoricci.it